

## Annexe 3

---

*Plan de situation au 1/50000<sup>ème</sup> du site LTR  
Industries (carte IGN)*



## Annexe 4

---

*Photographies du projet et de ses abords*



Vue aérienne du site LTR Industries et localisation des prises de vue (Echelle : 1/6667<sup>ème</sup>) – Source Géoportail (année de la prise de vue : 03 08 2022)

Prise de vue n°1 (25/05/2023) : A l'intérieur du magasin de Matériaux Bruts du site LTR Industries, à l'Ouest de l'espace du nouvel local de stockage projeté



Prise de vue n°2 (25/05/2023) : A l'intérieur du magasin de Matériaux Bruts du site LTR Industries, au Nord de l'espace du nouvel local de stockage projeté



Prise de vue n°3 (25/05/2023) : Au Sud-Est du magasin de Matériaux Bruts du site LTR Industries



Prise de vue n°4 (25/05/2023) : Au Nord-Est du magasin de Matériaux Bruts du site LTR Industries





## Annexe 6

---

*Plans des abords du site LTR Industries et du projet*

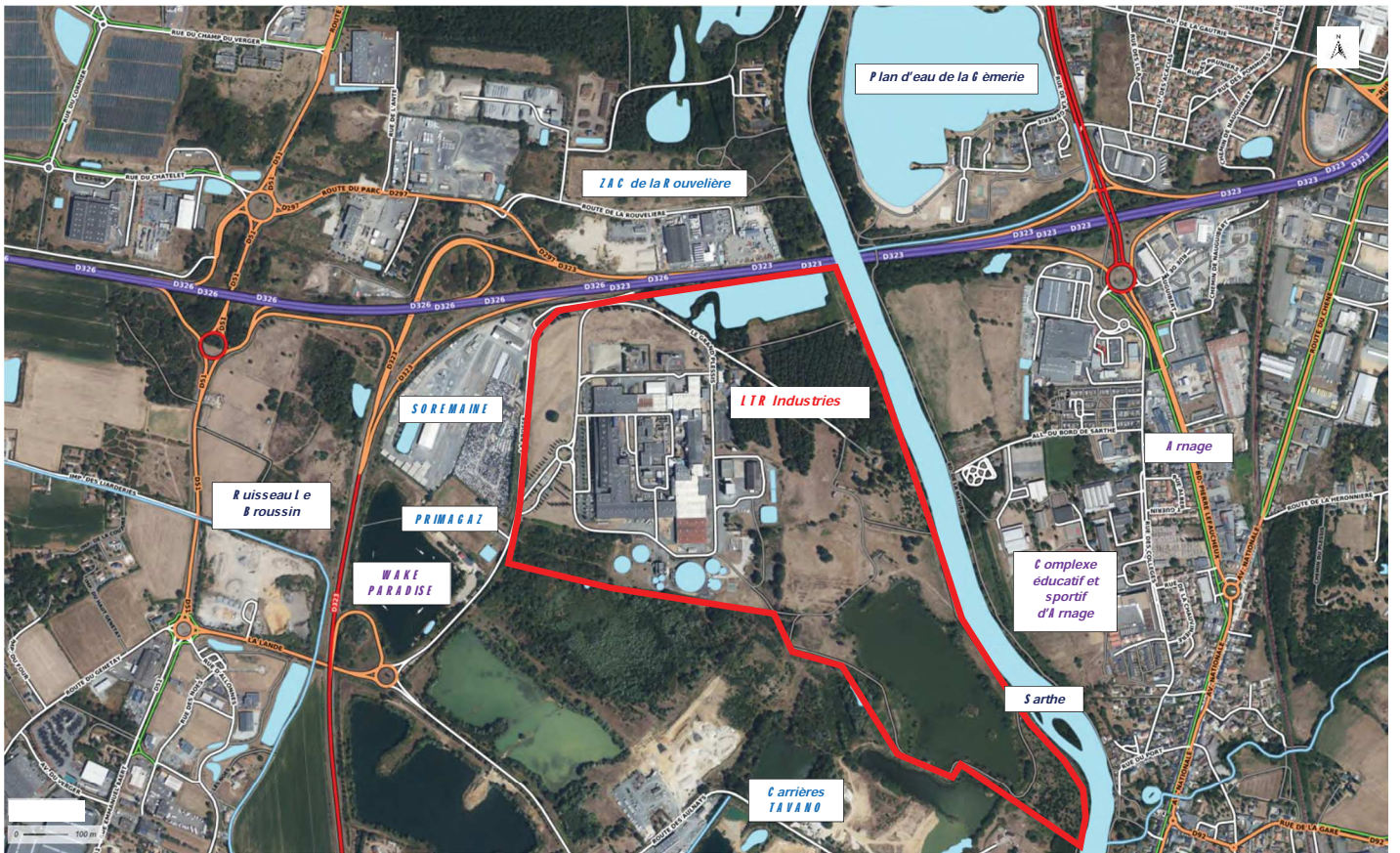

Plan des abords du site LTR Industries (Echelle 1/8000<sup>ème</sup>) - Source Géoportail (année de la prise de vue : 03 08 2022)



Plan des abords du projet sur le site LTR Industries (Echelle 1/5000<sup>ème</sup>) - Source Géoportail (année de la prise de vue : 03 08 2022)

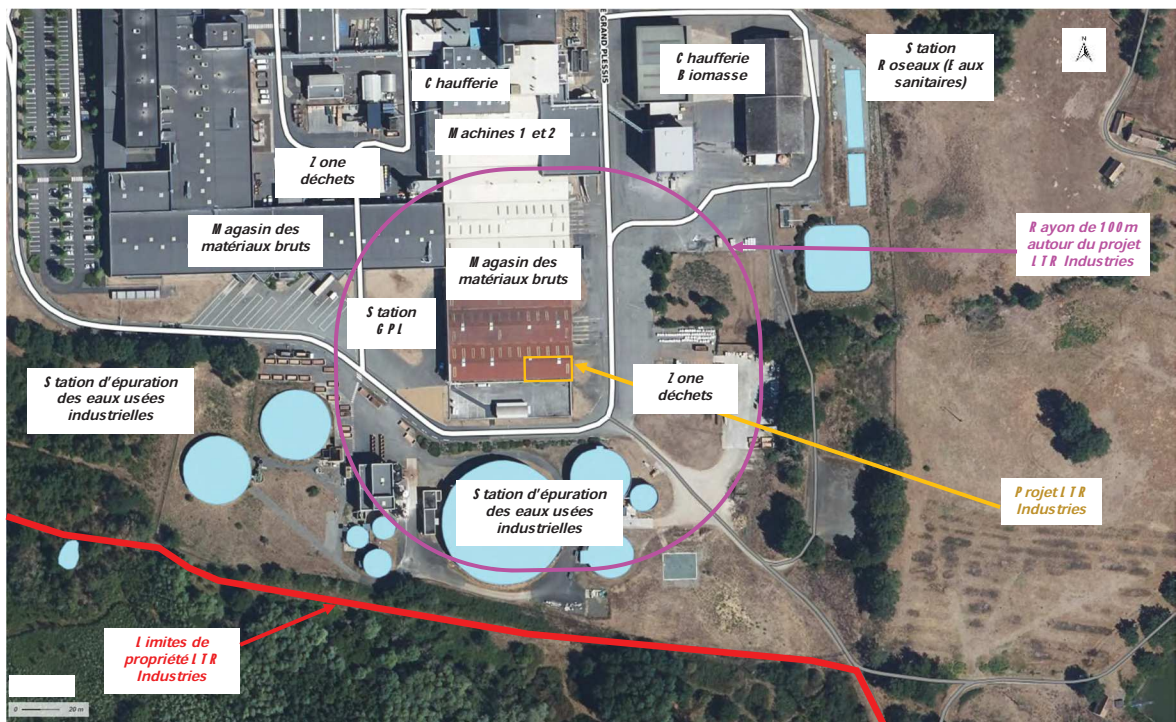

Plan des abords du projet sur le site LTR Industries (Echelle 1/2000<sup>ème</sup>) - Source Géoportail (année de la prise de vue : 03 08 2022)

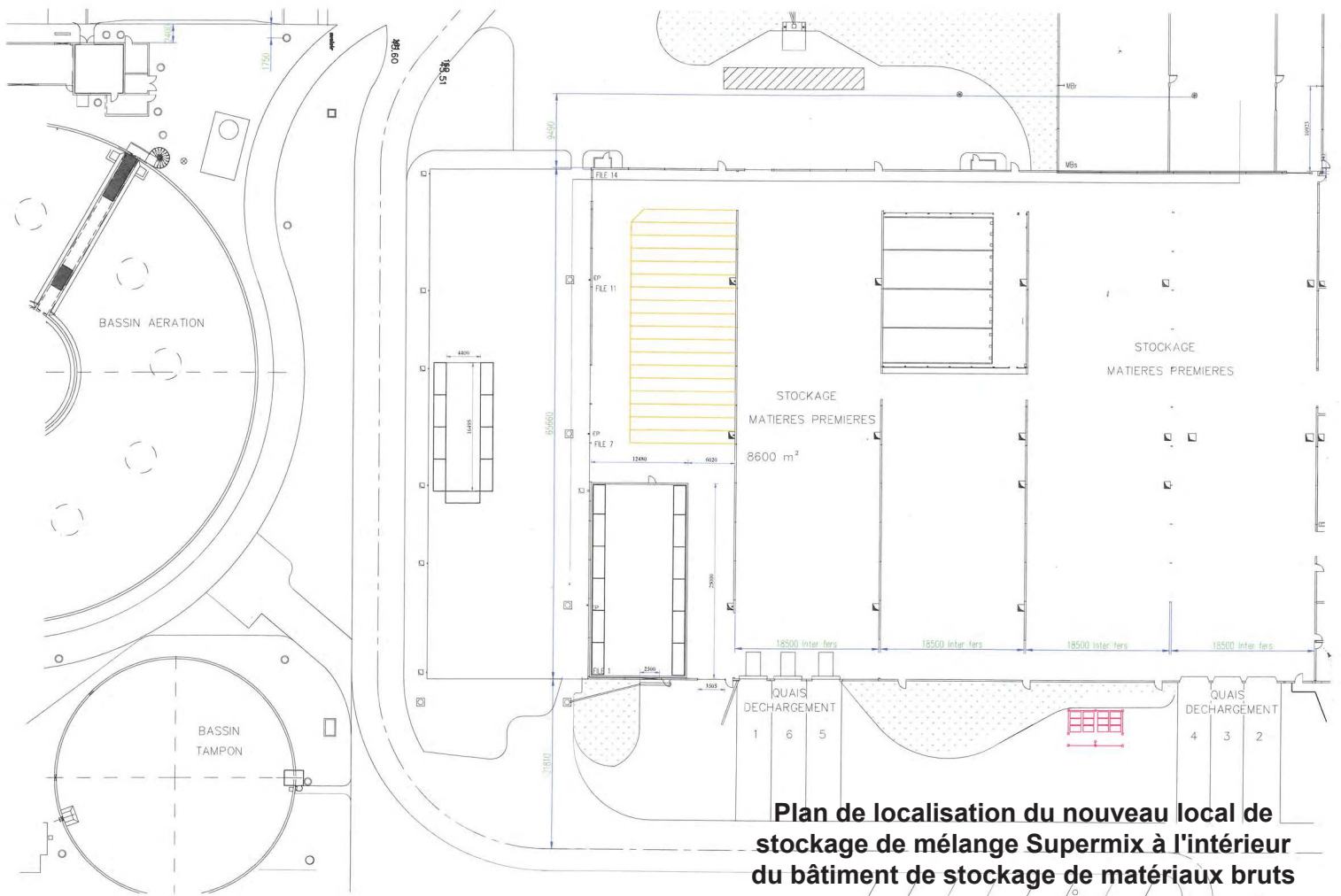

**Plan de localisation du nouveau local de stockage de mélange Supermix à l'intérieur du bâtiment de stockage de matériaux bruts**

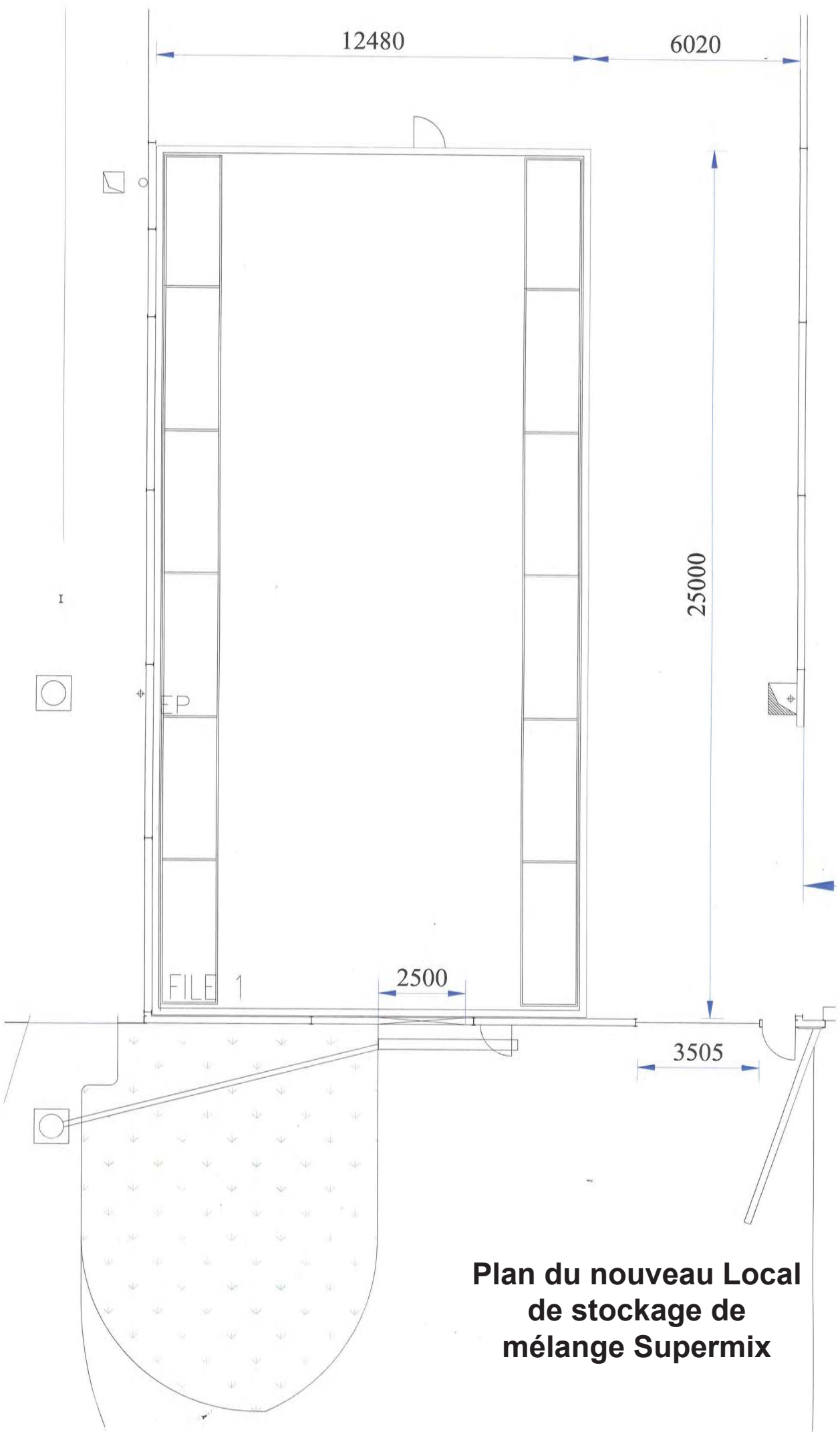

## Annexe 7

---

*Cartes de localisation des zones naturelles dans  
l'environnement du site LTR Industries*

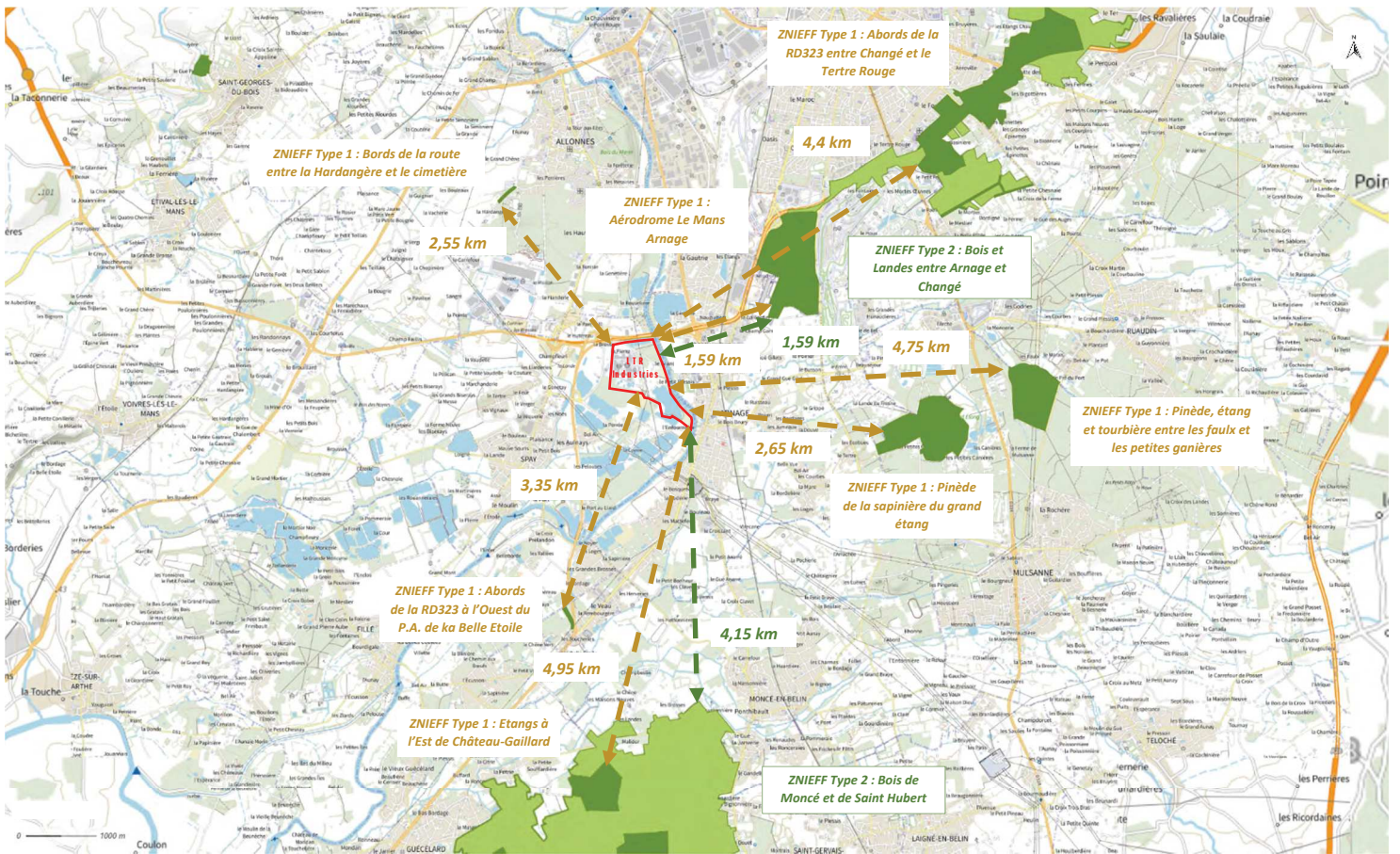

Cartographie localisant les zones naturelles ZNIEFF de type 1 et 2 dans l'environnement du site LTR Industries (Echelle : 1/50000<sup>ème</sup>)



