

**Carte E.11 : Habitats naturels d'intérêt communautaire
du site d'intérêt communautaire
FR 2500107 "Haute vallée de la Sarthe"**

Sources : Scan 25 ©, © IGN-Paris-2000,
Licence n°2000/CUGN-0055,
DIREN Basse-normandie, Stallegger-2004, PNR Normandie-Maine-2006
Cartographie : PNR Normandie-Maine, septembre 2007
Echelle : 1/15 000e

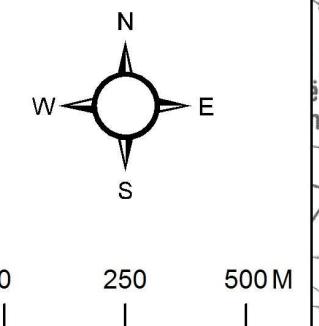







Direction Régionale de l'Environnement
BASSE-NORMANDIE

Cartographie des habitats naturels d'intérêt communautaire- Légende :

 périmètre du site Natura 2000 FR 2500107 "Haute vallée de la Sarthe"

Habitats d'intérêt communautaire

-  Prairies maigres de fauche (H6510)
-  Prairies paratourbeuses à Molinie (H6410)
-  Boisements alluviaux à aulnes et frênes (H91EO)
-  Mégaphorbiaies mésotrophes à eutrophes (H6430)
-  Tourbière basse alcaline (H7230)
-  Fossés et rivières mésotrophes à eutrophes à renoncules et potamots aquatiques (H3260)
-  Plan d'eau eutrophe avec végétation aquatique du Magnopotamion ou de l'Hydrocharition (H3150)

Mosaïques d'habitats

-  Prairies maigres de fauche (H6510) / Cariçaies
-  Mégaphorbiaies mésotrophes à eutrophes (H6430) / Prairies de fauche mésophiles à hygrophiles
-  Mégaphorbiaies mésotrophes à eutrophes (H6430) / Prairies pâturées mésophiles à hygrophiles

Carte E.12 : Habitats naturels d'intérêt communautaire du site d'intérêt communautaire FR 2500107 "Haute vallée de la Sarthe"

Sources : Scan 25 ©, © IGN-Paris-2000,
Licence n°2000/CUGN-0055,
DIREN Basse-normandie, Stallegger-2004, PNR Normandie-Maine-2006
Cartographie : PNR Normandie-Maine, septembre 2007
Echelle : 1/15 000e

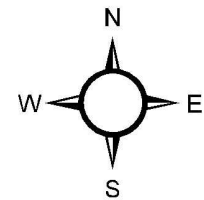

0 250 500 M

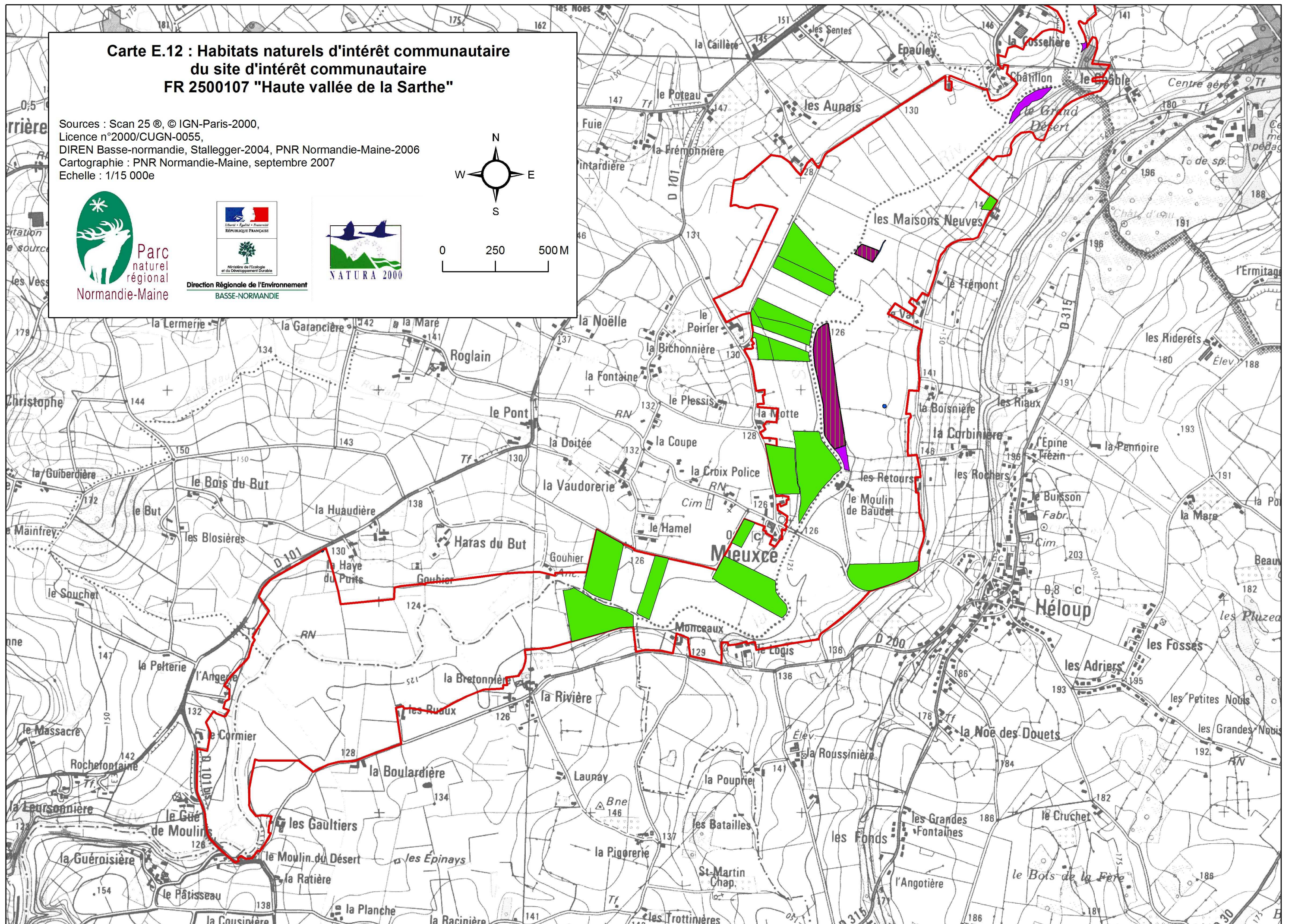

Cartes F : Ensemble des habitats d'espèces d'intérêt communautaire (annexes II et IV de la directive "Habitats")
du site Natura 2000 FR 2500107 "Haute vallée de la Sarthe"

- Plan d'assemblage -

Amont

- Carte F.1 : région de Moulins-la-Marche / Le Plantis
- Carte F.2 : région de Bures / Bazoches-sur-Hoëne
- Carte F.3 : région de Coulonges-sur-Sarthe / Saint-Léger-sur-Sarthe
- Carte F.4 : région de Roullée / Le Ménil-Broût
- Carte F.5 : région de Semallé / Alençon
- Carte F.6 : région de Condé-sur-Sarthe / Moulins-le-Carbonnel

Aval

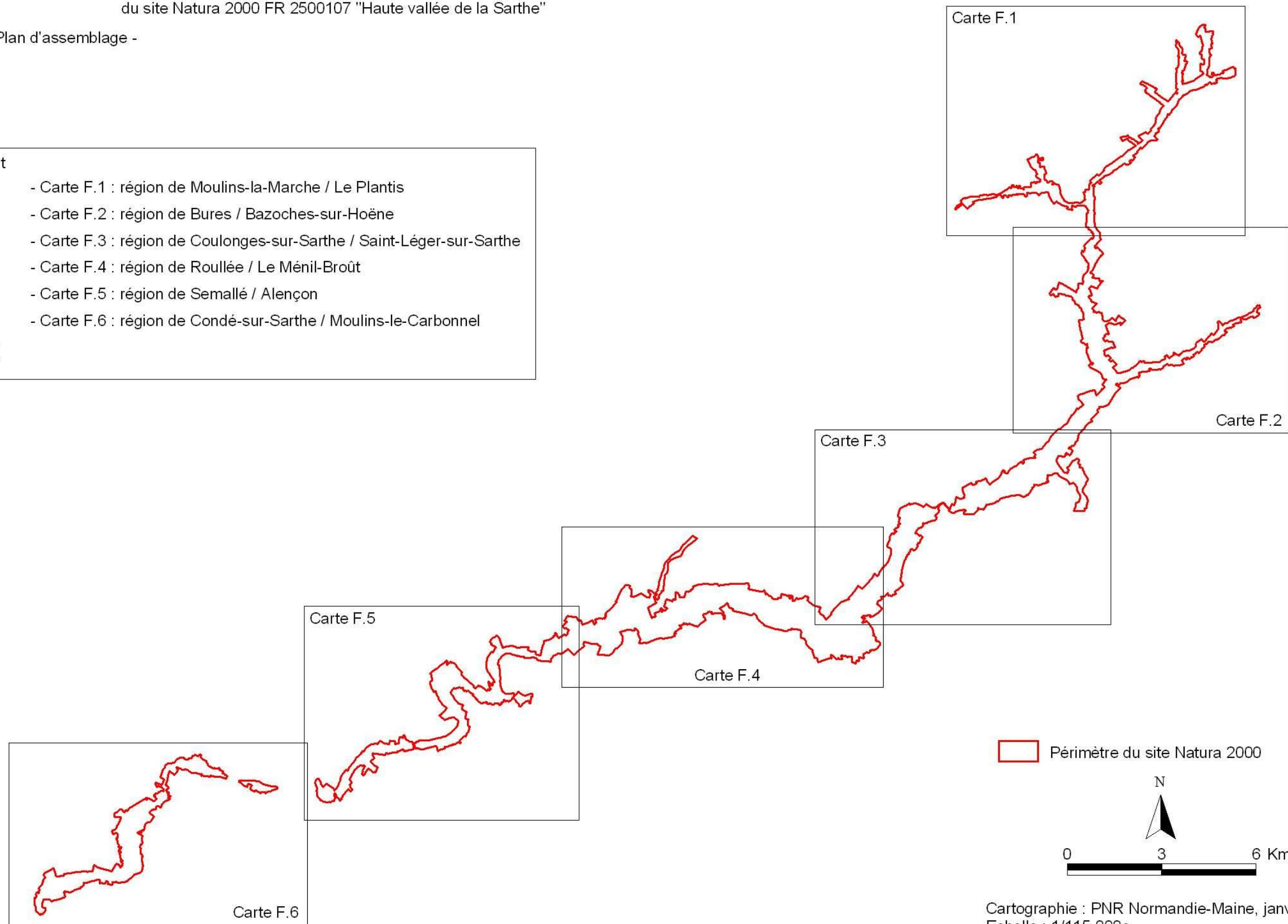

Cartographie : PNR Normandie-Maine, janvier 2007
Echelle : 1/115 000e

Carte F.1 : Espèces d'intérêt communautaire (annexes II et IV de la directive "Habitats") du site d'intérêt communautaire FR 2500107 "Haute vallée de la Sarthe"

Sources : Scan 25 ©, © IGN-Paris-2000,
Licence n°2000/CUGN-0055,
DIREN Basse-normandie, Stallegger-2004, PNR Normandie-Maine-2006
Cartographie : PNR Normandie-Maine, septembre 2007
Echelle : 1/25 000e

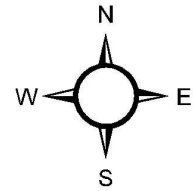

0 400 800 M

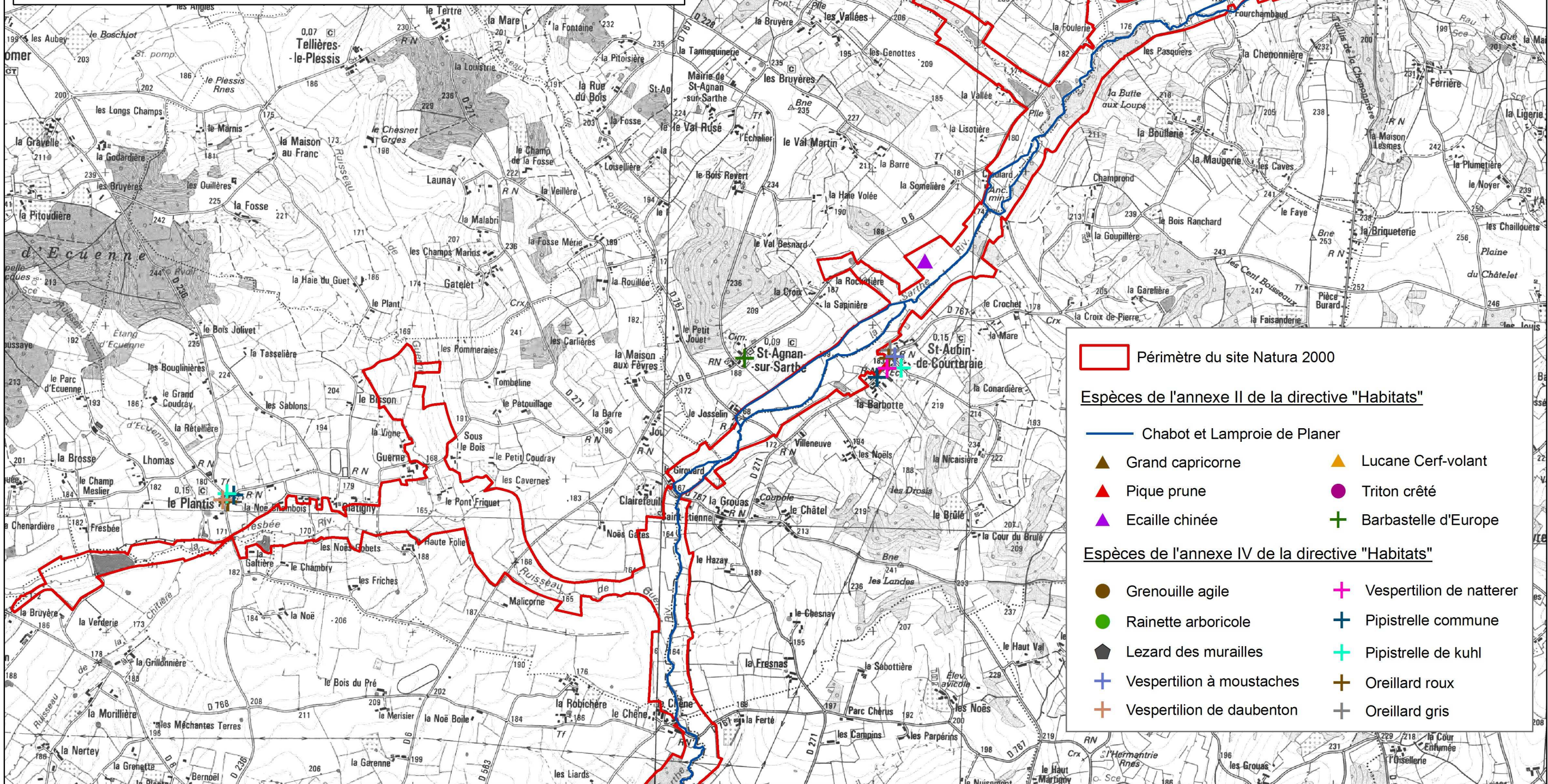

■ Périmètre du site Natura 2000

— Espèces de l'annexe II de la directive "Habitats"

- Chabot et Lamproie de Planer
- ▲** Grand capricorne
- ▲** Lucane Cerf-volant
- ▲** Pique prune
- Triton crêté
- ▲** Ecaille chinée
- +** Barbastelle d'Europe

— Espèces de l'annexe IV de la directive "Habitats"

- Grenouille agile
- +** Vespertilion de natterer
- Rainette arboricole
- +** Pipistrelle commune
- Lezard des murailles
- +** Pipistrelle de kuhl
- +** Vespertilion à moustaches
- +** Oreillard roux
- +** Vespertilion de daubenton
- +** Oreillard gris

Carte F.2 : Espèces d'intérêt communautaire (annexes II et IV de la directive "Habitats") du site d'intérêt communautaire FR 2500107 "Haute vallée de la Sarthe"

Sources : Scan 25 ®, © IGN-Paris-2000,
Licence n°2000/CUGN-0055,
DIREN Basse-normandie, Stallegger-2004, PNR Normandie-Maine-2006
Cartographie : PNR Normandie-Maine, septembre 2007
Echelle : 1/25 000e



Direction Régionale de l'Environnement
BASSE-NORMANDIE

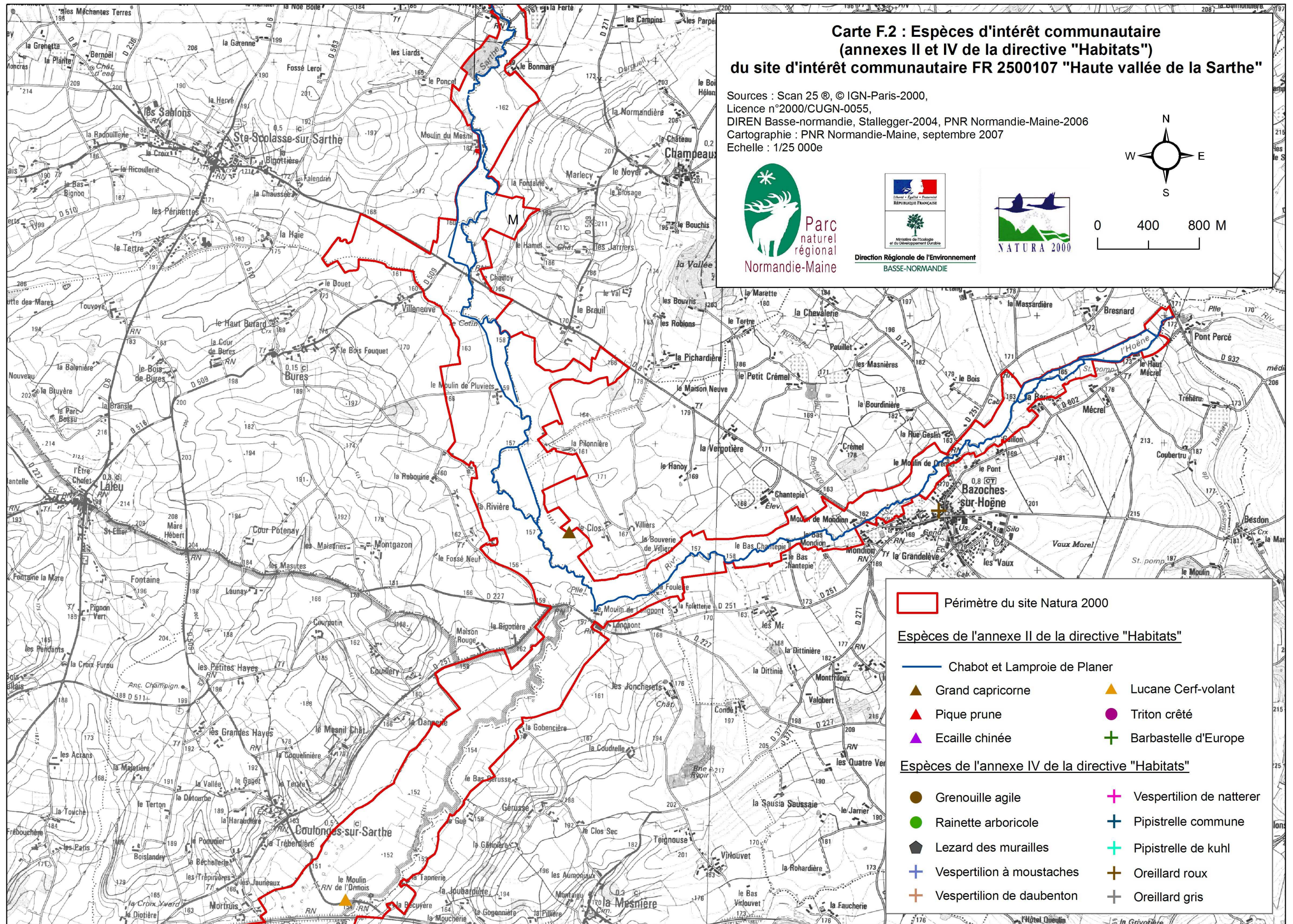
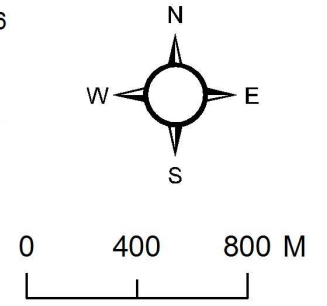

Périmètre du site Natura 2000

Espèces de l'annexe II de la directive "Habitats"

- Chabot et Lamproie de Planer
- Grand capricorne
- Lucane Cerf-volant
- Pique prune
- Triton crêté
- Ecaille chinée
- Barbastelle d'Europe

Espèces de l'annexe IV de la directive "Habitats"

- Grenouille agile
- Rainette arboricole
- Lezard des murailles
- Vespertilion à moustaches
- Vespertilion de daubenton
- Vespertilion de natterer
- Pipistrelle commune
- Pipistrelle de kuhl
- Oreillard roux
- Oreillard gris

**Carte F.3 : Habitats d'espèces d'intérêt communautaire
(annexes II et IV de la directive "Habitats")
du site d'intérêt communautaire "Haute vallée de la Sarthe"**

Sources : Scan 25 © IGN-Paris-2000,
Licence n°2000/CUGN-0055,
DIREN Basse-Normandie, Stallegger-2004, PNR Normandie-Maine-2006
Réalisation : PNR Normandie-Maine, janvier 2007
Echelle : 1/25000

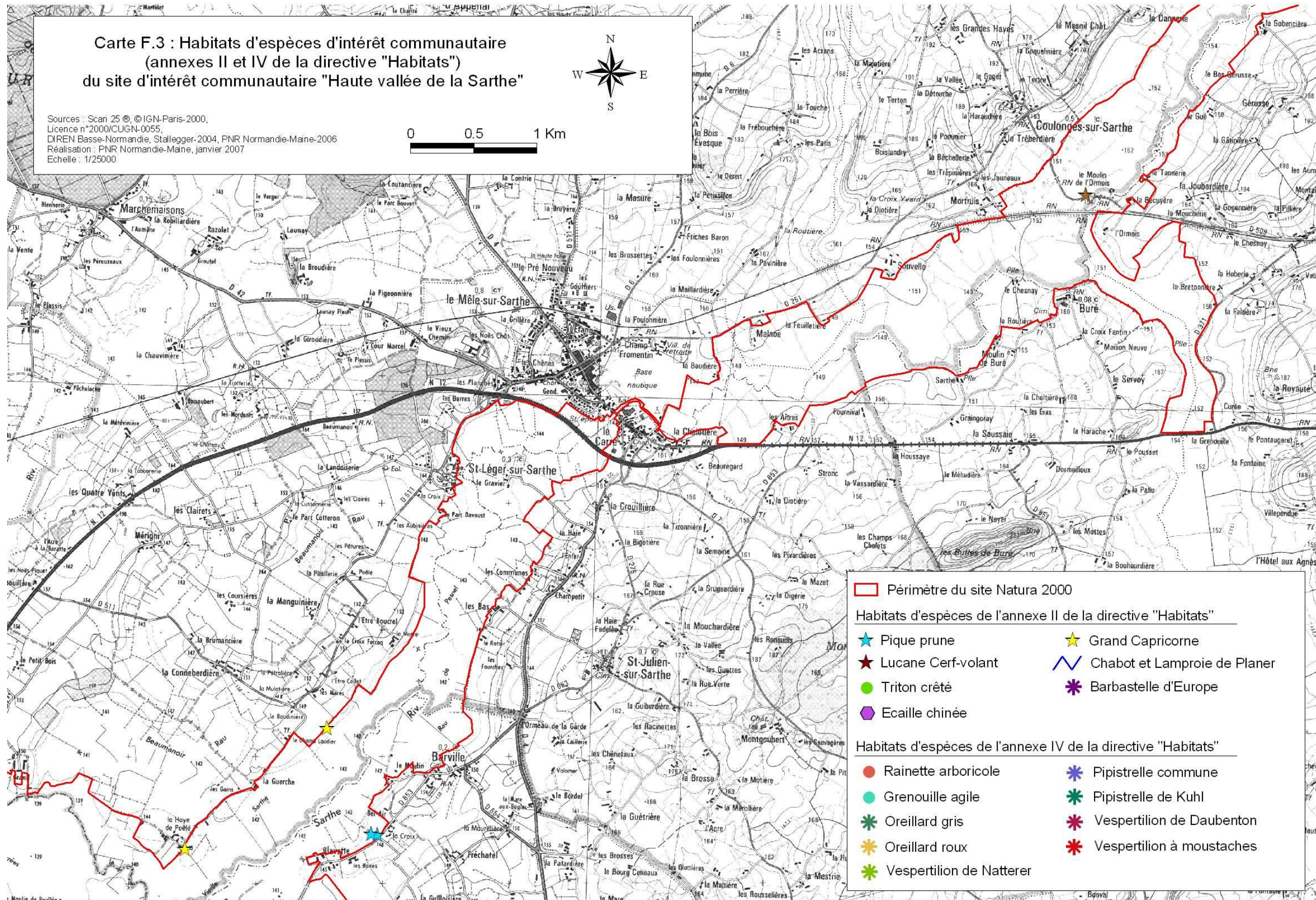
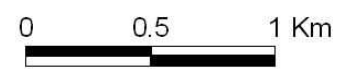
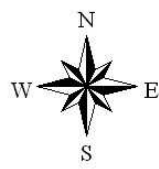

□ Périmètre du site Natura 2000

Habitats d'espèces de l'annexe II de la directive "Habitats"

★ Pique prune	★ Grand Capricorne
★ Lucane Cerf-volant	∩ Chabot et Lamproie de Planer
● Triton crêté	✳ Barbastelle d'Europe
● Ecaille chinée	

Habitats d'espèces de l'annexe IV de la directive "Habitats"

● Rainette arboricole	✳ Pipistrelle commune
● Grenouille agile	✳ Pipistrelle de Kuhl
✳ Oreillard gris	✳ Vespertilion de Daubenton
✳ Oreillard roux	✳ Vespertilion à moustaches
✳ Vespertilion de Natterer	

Carte F.4 : Habitats d'espèces d'intérêt communautaire (annexes II et IV de la directive "Habitats") du site d'intérêt communautaire "Haute vallée de la Sarthe"

Sources : Scan 25 © IGN-Paris-2000,
Licence n°2000/CUGN-0055,
DIREN Basse-Normandie, Stallegger-2004, PNR Normandie-Maine-2006
Réalisation : PNR Normandie-Maine, janvier 2007
Echelle : 1/25000

0 0.5 1 Km

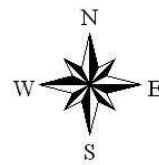

- Périmètre du site Natura 2000
- Habitats d'espèces de l'annexe II de la directive "Habitats"**
- ★ Pique prune
- ★ Lucane Cerf-volant
- Triton crêté
- ◆ Ecaille chinée
- ★ Grand Capricorne
- ∩ Chabot et Lamproie de Plane
- ✱ Barbastelle d'Europe
- Habitats d'espèces de l'annexe IV de la directive "Habitats"**
- Rainette arboricole
- Grenouille agile
- ✱ Oreillard gris
- ✱ Oreillard roux
- ✱ Vespertilion de Natterer
- ✱ Pipistrelle commune
- ✱ Pipistrelle de Kuhl
- ✱ Vespertilion de Daubenton
- ✱ Vespertilion à moustaches

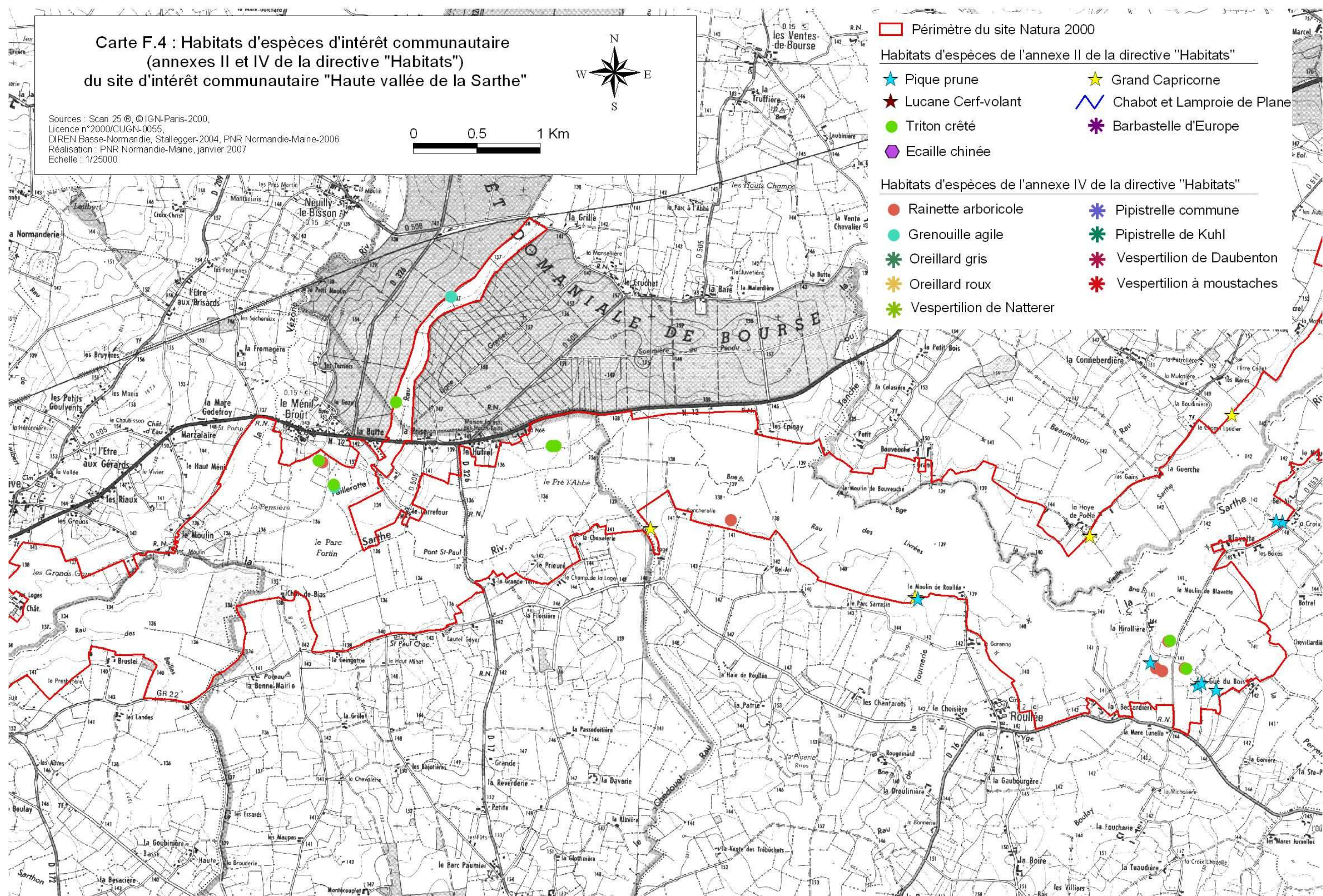

Carte F.5 : Habitats d'espèces d'intérêt communautaire
(annexes II et IV de la directive "Habitats")
du site d'intérêt communautaire "Haute vallée de la Sarthe"

Sources : Scan 25 ©, © IGN-Paris-2000,
Licence n°2000/CUGN-0055,
DIREN Basse-Normandie, Stallegger-2004, PNR Normandie-Maine-2006
Réalisation : PNR Normandie-Maine, janvier 2007
Echelle : 1/25000

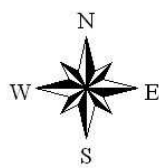

0 0.5 1 Km

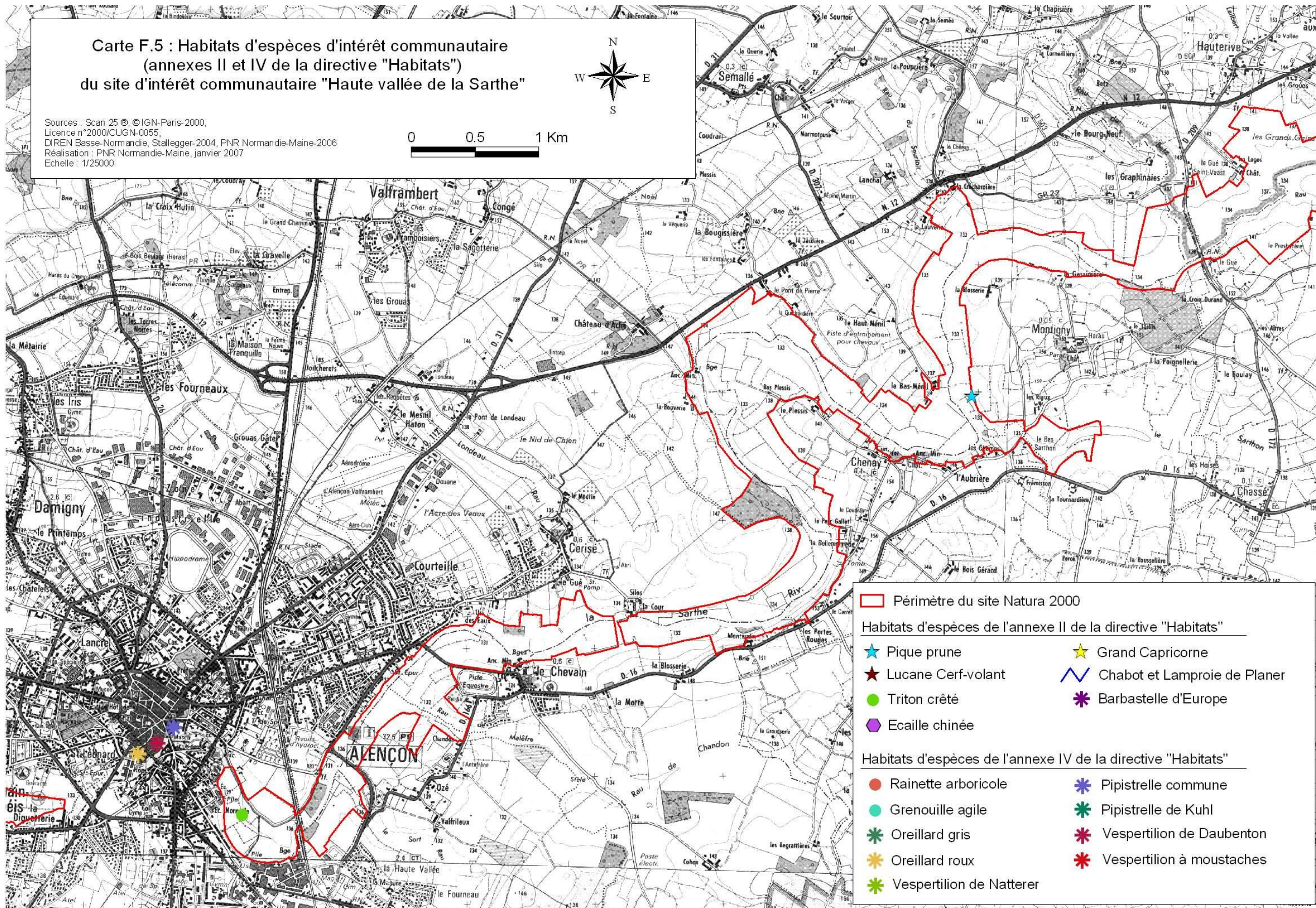

Périmètre du site Natura 2000

Habitats d'espèces de l'annexe II de la directive "Habitats"

★ Pique prune	★ Grand Capricorne
★ Lucane Cerf-volant	∩ Chabot et Lamproie de Planer
● Triton crêté	✱ Barbastelle d'Europe
◆ Ecaille chinée	

Habitats d'espèces de l'annexe IV de la directive "Habitats"

● Rainette arboricole	✱ Pipistrelle commune
● Grenouille agile	✱ Pipistrelle de Kuhl
✱ Oreillard gris	✱ Vespertilion de Daubenton
✱ Oreillard roux	✱ Vespertilion à moustaches
✱ Vespertilion de Natterer	

Carte F.6 : Habitats d'espèces d'intérêt communautaire
(annexes II et IV de la directive "Habitats")
du site d'intérêt communautaire "Haute vallée de la Sarthe"

Sources : Scan 25 ©, © IGN-Paris-2000,
Licence n°2000/CUGN-0055,
DIREN Basse-Normandie, Stallegger-2004, PNR Normandie-Maine-2006
Réalisation : PNR Normandie-Maine, janvier 2007
Echelle : 1/25000



0 0.5 1 Km

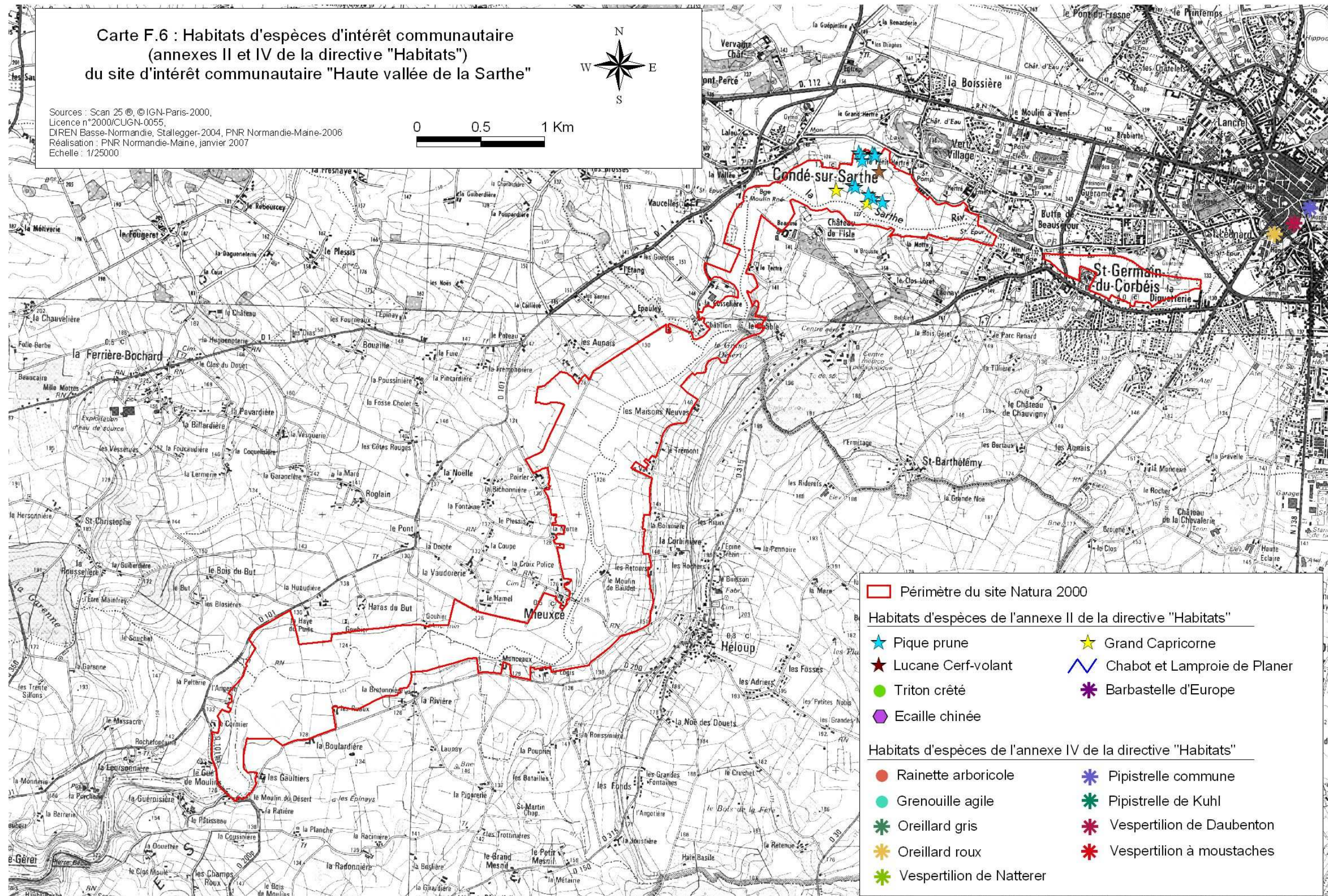

□ Périmètre du site Natura 2000

Habitats d'espèces de l'annexe II de la directive "Habitats"

- ★** Pique prune
- ★** Grand Capricorne
- ★** Lucane Cerf-volant
- ∩** Chabot et Lamproie de Planer
- Triton crêté
- ✳** Barbastelle d'Europe
- ◇** Ecaille chinée

Habitats d'espèces de l'annexe IV de la directive "Habitats"

- Rainette arboricole
- ✳** Pipistrelle commune
- Grenouille agile
- ✳** Pipistrelle de Kuhl
- ✳** Oreillard gris
- ✳** Vespertilion de Daubenton
- ✳** Oreillard roux
- ✳** Vespertilion à moustaches
- ✳** Vespertilion de Natterer

Carte G : zonages réglementaires du PPRI du bassin de la Sarthe amont

- Zone rouge, aléa fort $H > 1\text{m}$ ou $V > 0,50\text{m/s}$
- Zone rouge, aléa moyen $H < 1\text{m}$ ou $V < 0,50\text{m/s}$
- Zone bleue, aléa fort $H > 1\text{m}$ ou $V > 0,50\text{m/s}$
- Zone bleue, aléa moyen $H < 1\text{m}$ ou $V < 0,50\text{m/s}$

La zone rouge correspond à des secteurs à préserver de toute urbanisation nouvelle, comprenant les parties de la vallée inondable urbanisées ou peu urbanisées et peu aménagées

La zone bleue correspond à des secteurs inondables, construits, où le caractère urbain prédomine

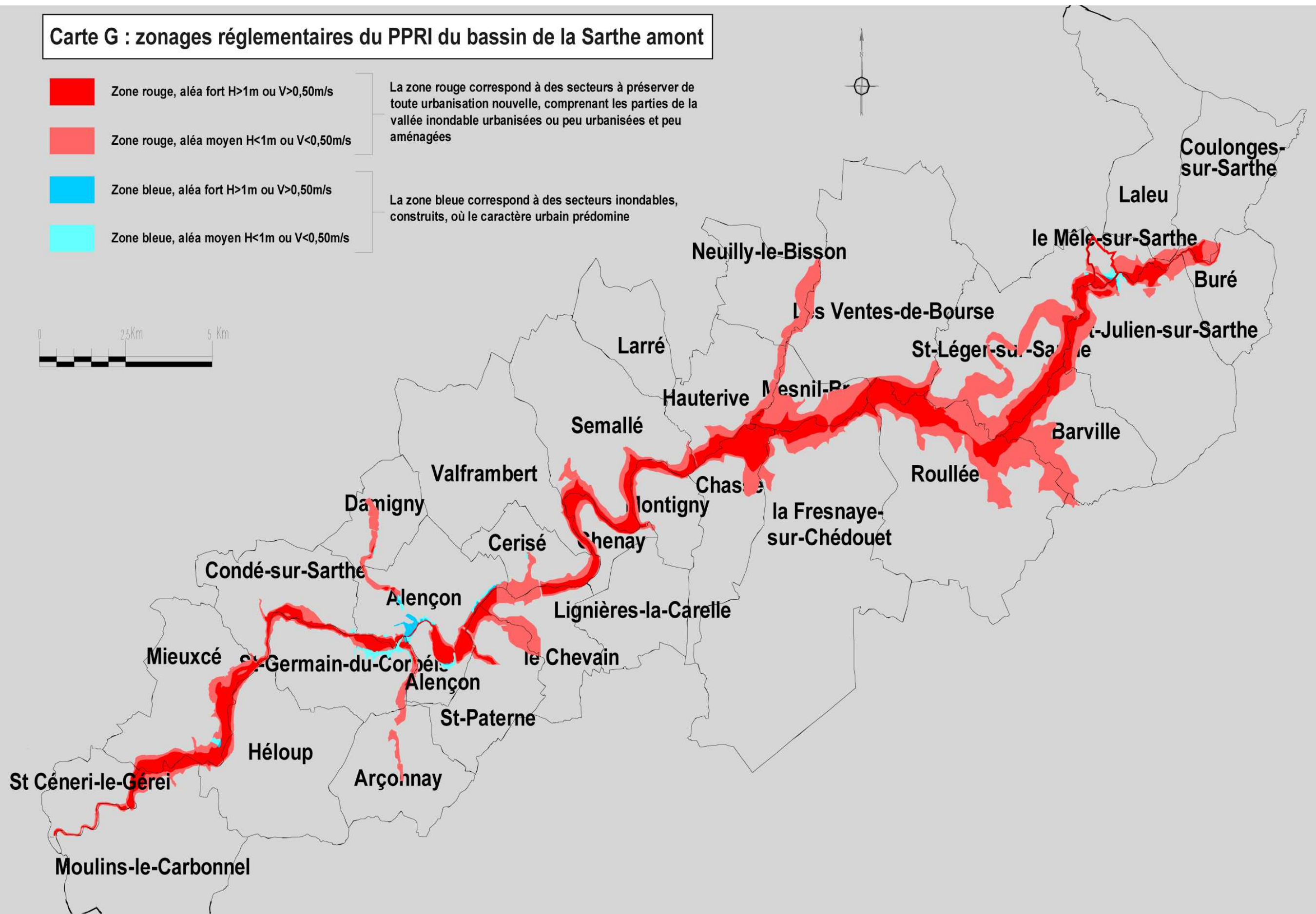

**Carte H : Hiérarchisation des enjeux de conservation
sur le site d'intérêt communautaire FR 250107 "Haute vallée de la Sarthe"**

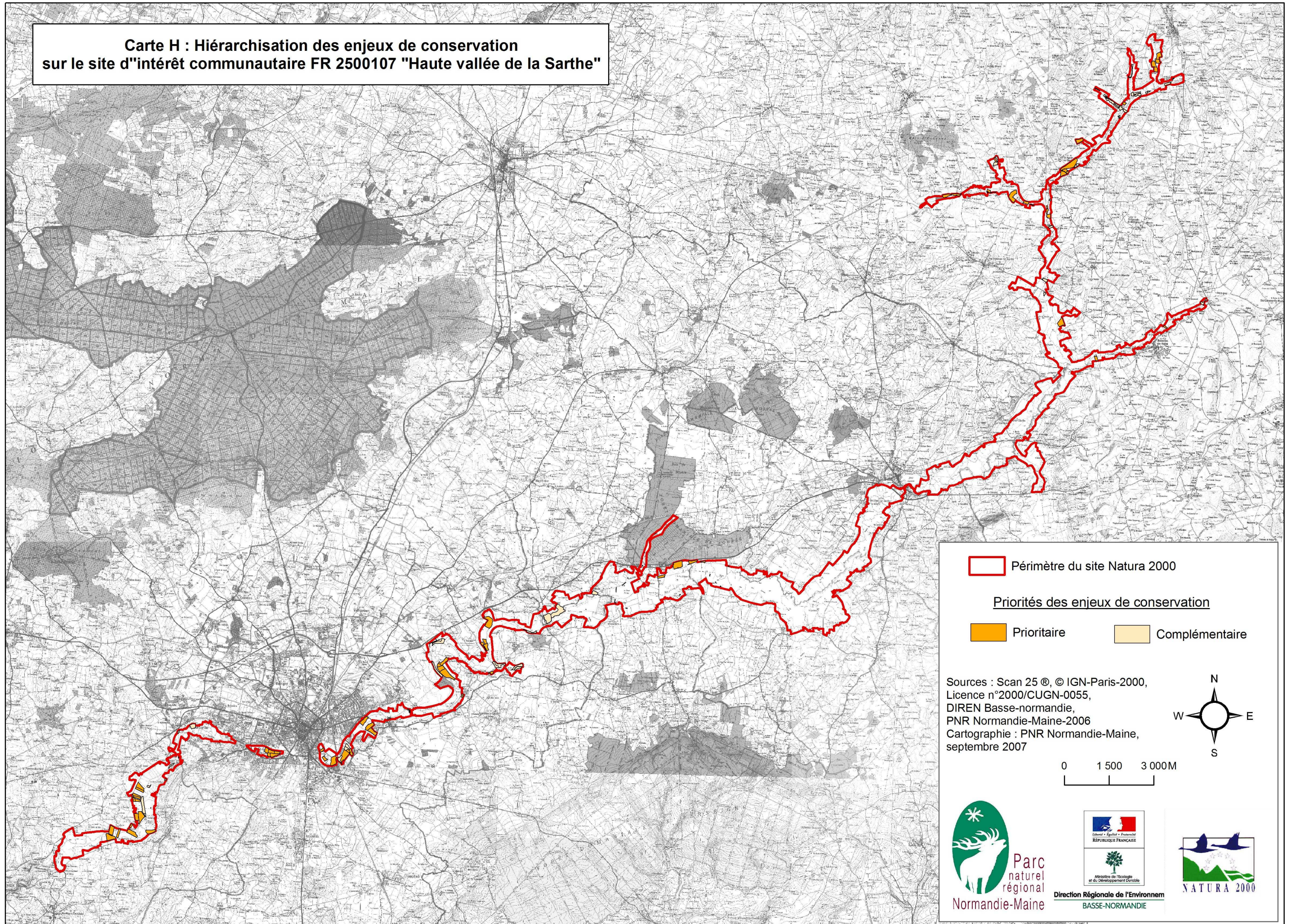

 Périmètre du site Natura 2000

Priorités des enjeux de conservation

 Prioritaire

 Complémentaire

Sources : Scan 25 @, © IGN-Paris-2000,
Licence n°2000/CUGN-0055,
DIREN Basse-normandie,
PNR Normandie-Maine-2006
Cartographie : PNR Normandie-Maine,
septembre 2007

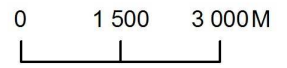
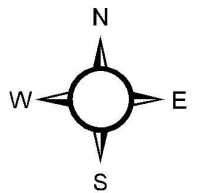

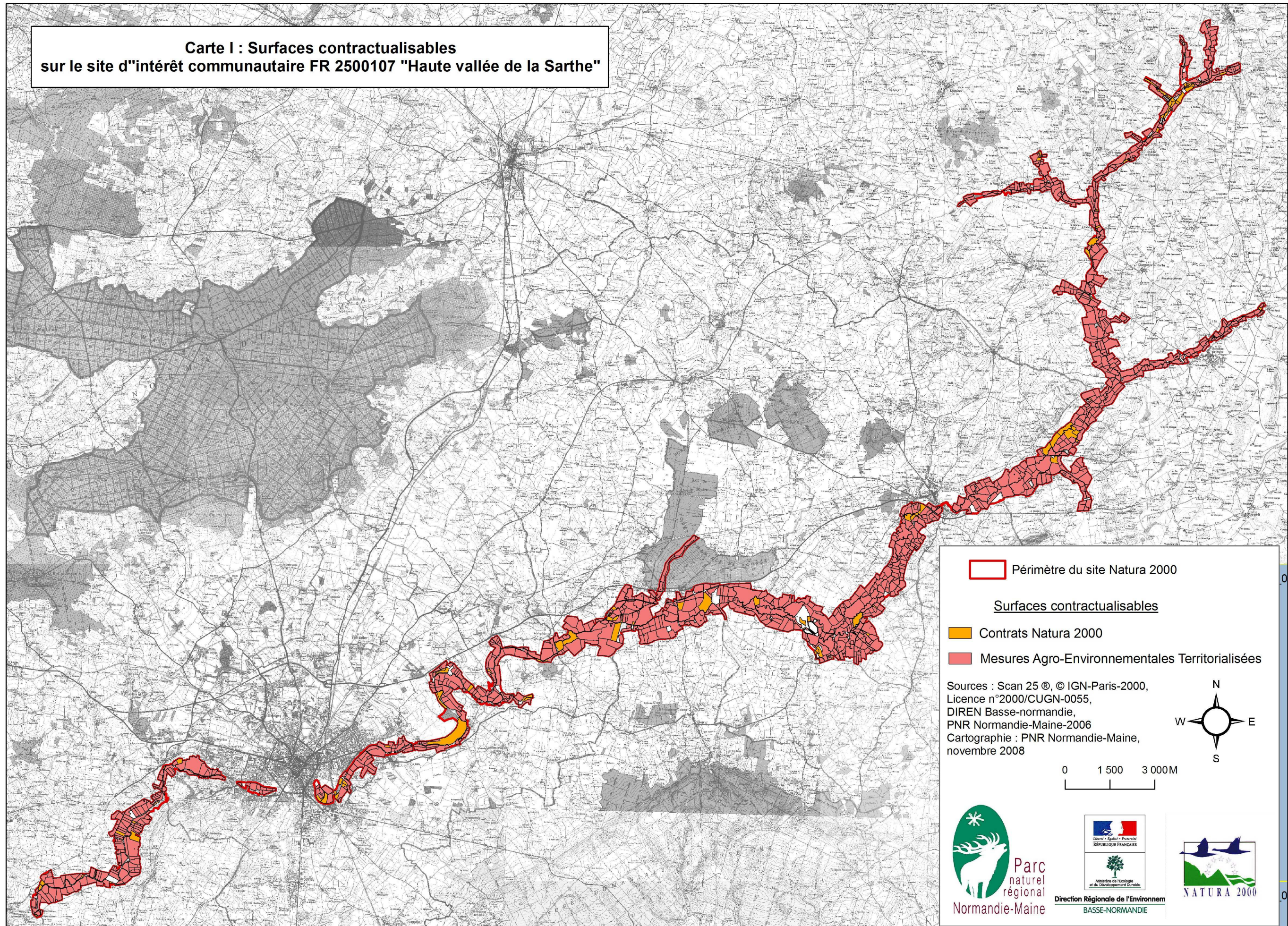

**Carte I : Surfaces contractualisables
sur le site d'intérêt communautaire FR 2500107 "Haute vallée de la Sarthe"**



 Périmètre du site Natura 2000

Surfaces contractualisables

 Contrats Natura 2000

 Mesures Agro-Environnementales Territorialisées

Sources : Scan 25 ®, © IGN-Paris-2000,
Licence n°2000/CUGN-0055,
DIREN Basse-normandie,
PNR Normandie-Maine-2006
Cartographie : PNR Normandie-Maine,
novembre 2008

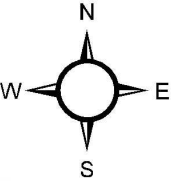

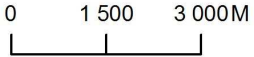

 Parc naturel régional Normandie-Maine

 République Française

 Direction Régionale de l'Environnement BASSE-NORMANDIE

 NATURA 2000