

Dossier environnemental unique

Annexe 1 – Atlas cartographique

<i>Maitre d'Ouvrage - Demandeur</i>
Syndicat Mixte Vègre, Deux-Fonts Gée - (SMVDFG)  <p>The logo features a stylized map of a river basin with blue lines representing water courses and green areas representing land. Below the map, the text 'Syndicat Mixte Vègre Deux-Fonts Gée' is written in blue and green.</p>
<i>Objet</i>
Programme de restauration écologique des cours d'eau et milieux aquatiques.
Janvier 2021

Bassin du GUERINEAU

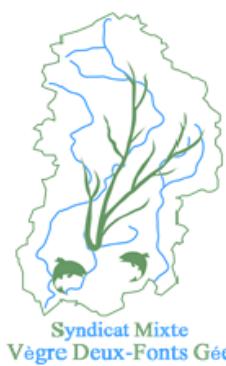



Actions de restauration

Prop_Act_lin
 Remise dans le fond de vallée, talweg

Prop_Act_pt
 Ennoisement de la chute par la création de rampe

Actions d'accompagnement

Prop_Act_lin
 Pose d'une clôture mobile électrifiée

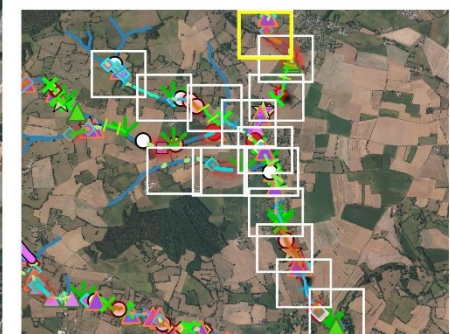

Prop_Act_pt
 Descente aménagée
 ouvrage de franchissement - passerelle





Actions de restauration

Prop_Act_lin

-  Remise dans le fond de vallée, talweg
-  Reprofilage avec rehaussement du fond du lit

Prop_Act_pt

-  Effacement de plan d'eau

Actions d'accompagnement

Prop_Act_lin

-  Pose d'une clôture mobile électrifiée

Prop_Act_pt

-  Pompe à museau

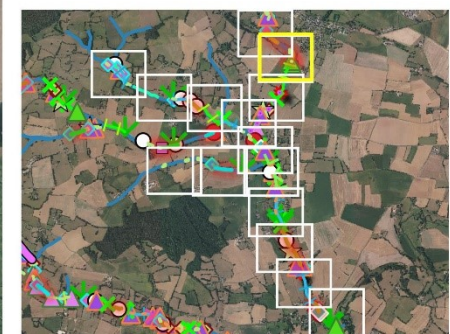



Actions de restauration

Prop_Act_lin
 Reprofilage avec rehaussement du fond du lit
 Blocs disposés dans le lit ou déflecteurs

Prop_Act_pt
 Arasement partiel de l'ouvrage
 Equipement par un dispositif de franchissement

Actions d'accompagnement

Prop_Act_lin
 Pose d'une clôture fixe

Prop_Act_pt
 Descente aménagée
 Tonne ou bac de prairie
 ouvrage de franchissement - passage à gué
 Suppression d'embâcle

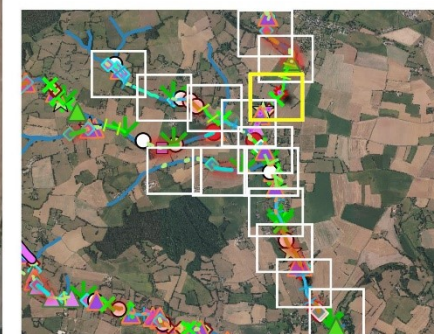



Actions de restauration

Prop_Act_lin

- Remise à ciel ouvert d'un cours d'eau enterré
- ⋈ Reprofilage du lit

Actions d'accompagnement

Prop_Act_lin

- - - Pose d'une clôture mobile électrifiée

Prop_Act_pt

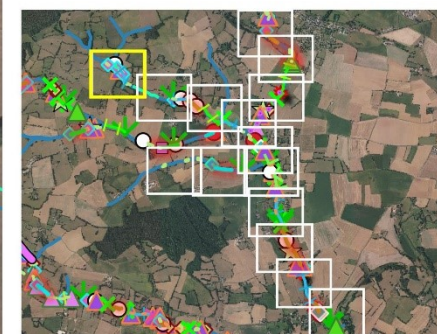

- ▲ Descente aménagée
- ◆ ouvrage de franchissement - passerelle
- Restauration de zones humides (mare, ZHTA)





Actions de restauration

Prop_Act_lin



-  Remise dans le fond de vallée, talweg
-  Remise à ciel ouvert d'un cours d'eau enterré
-  Reprofilage du lit

Actions d'accompagnement

Prop_Act_lin

-  Pose d'une clôture mobile électrifiée

Prop_Act_pt

-  ouvrage de franchissement - passerelle
-  Abattage d'arbre individuel
-  Restauration de zones humides (mare, ZHTA)

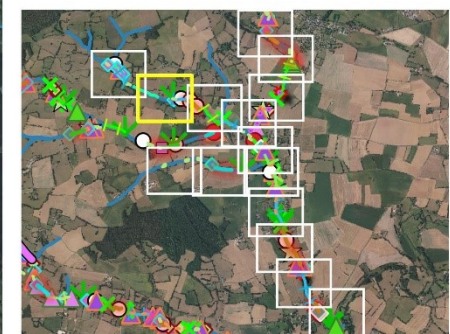



— CE_Quineau

Actions de restauration

Prop_Act_lin

- - - Remise dans le fond de vallée, talweg
- - - Reprofilage avec rehaussement du fond du lit
- - - Reprofilage du lit

Actions d'accompagnement

Prop_Act_lin

- - - Pose d'une clôture mobile électrifiée

Prop_Act_pt

- ◆ ouvrage de franchissement - passerelle
- Abattage d'arbre individuel
- Restauration de zones humides (mare, ZHTA)

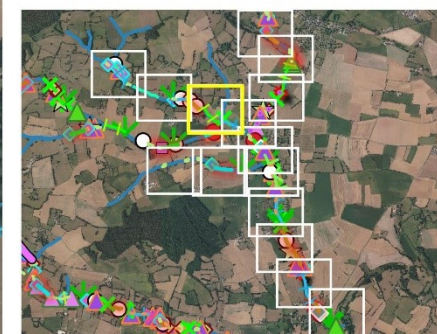



— CE_Quineau

Actions de restauration

Prop_Act_lin

- +—+ Reprofilage avec rehaussement du fond du lit
- Blocs disposés dans le lit ou déflecteurs
- +—+ Reprofilage du lit

Prop_Act_pt

- ☆ Arasement partiel de l'ouvrage
- Recharge en granulats
- ◆ Suppression de l'ouvrage (continuité)

Actions d'accompagnement

Prop_Act_lin

- - - - Pose d'une clôture fixe
- - - - Pose d'une clôture mobile électrifiée

Prop_Act_pt

- ▲ Descente aménagée
- ▲ Tonne ou bac de prairie
- ✕ Suppression d'embâcle

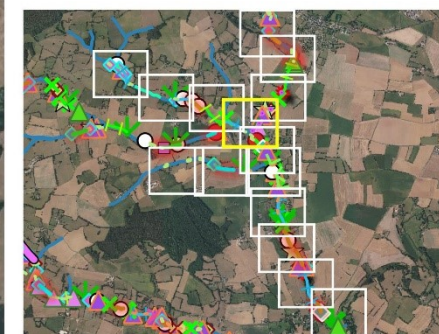





— CE_Quineau



Actions de restauration

Prop_Act_lin
 Contournement de plan d'eau

Prop_Act_pt
 Remise à ciel ouvert d'un cours d'eau enterré

Actions d'accompagnement

Prop_Act_lin
 Pose d'une clôture mobile électrifiée

Prop_Act_pt
 Abattage d'arbre individuel
 Restauration de zones humides (mare, ZHTA)

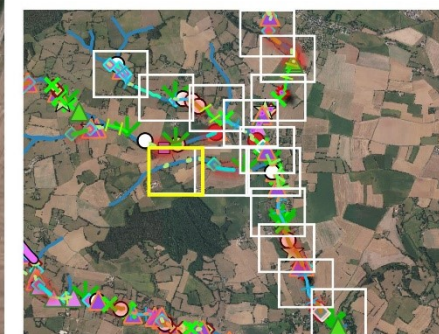



Actions de restauration

Prop_Act_lin

- - - Reméandrage de cours d'eau
- Remise à ciel ouvert d'un cours d'eau enterré

Actions d'accompagnement

Prop_Act_lin

- - - Pose d'une clôture fixe

Prop_Act_pt

- ◆ ouvrage de franchissement - pont cadre
- ▼ Abattage d'arbre individuel

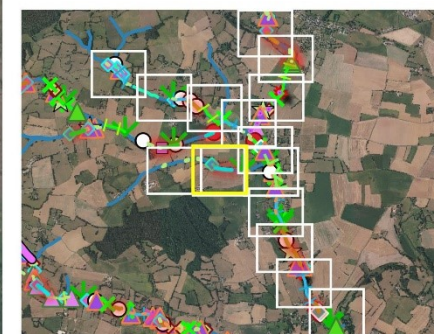









Actions de restauration

Prop_Act_lin
 Remise en pentes douces des berges

Prop_Act_pt
 Suppression de l'ouvrage (continuité)

Actions d'accompagnement

Prop_Act_lin
 Pose d'une clôture fixe
 Pose d'une clôture mobile électrifiée

Prop_Act_pt
 Descente aménagée
 Suppression d'embâcle
 Abattage d'arbre individuel
 Restauration de zones humides (mare, ZHTA)

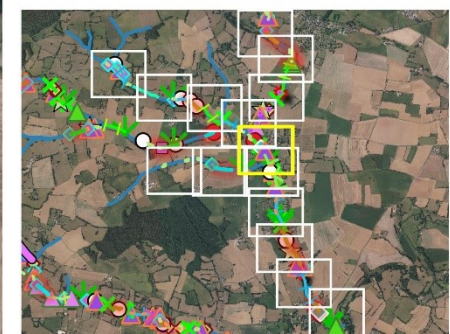



Actions de restauration

Prop_Act_lin
 + Reprofilage du lit
 ~ Remise en pentes douces des berges

Actions d'accompagnement

Prop_Act_lin
 - - - Pose d'une clôture fixe

Prop_Act_pt
 ▲ Descente aménagée
 X Suppression d'embâcle

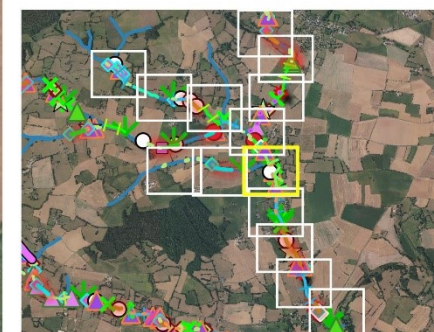

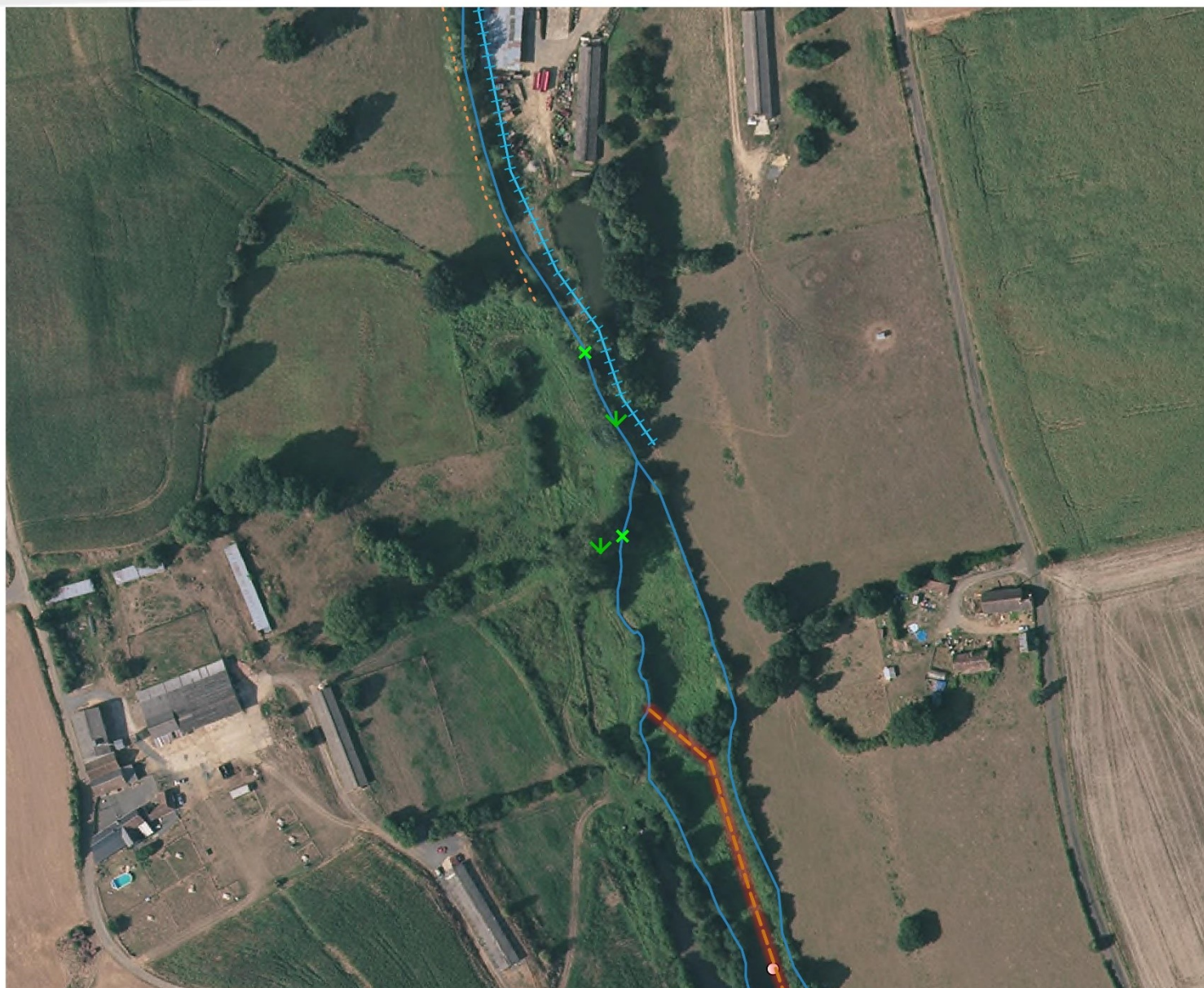

Actions de restauration

Prop_Act_lin

- Remise dans le fond de vallée, talweg
- Reprofilage du lit

Actions d'accompagnement

Prop_Act_lin

- Pose d'une clôture fixe

Prop_Act_pt

- Suppression d'embâcle
- Abattage d'arbre individuel
- Restauration de zones humides (mare, ZHTA)

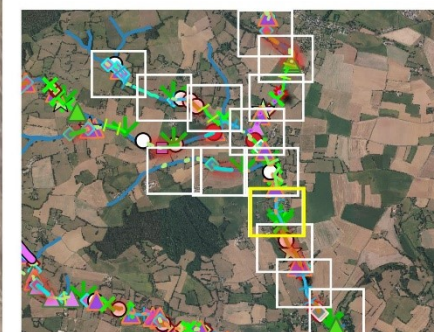



Actions de restauration

Prop_Act_lin
 Remise dans le fond de vallée, talweg

Prop_Act_pt
 Arasement partiel de l'ouvrage
 Ennoisement de la chute par la création de rampe

Actions d'accompagnement

Prop_Act_lin
 Pose d'une clôture mobile électrifiée

Prop_Act_pt
 Descente aménagée
 ouvrage de franchissement - passage à gué
 Restauration de zones humides (mare, ZHTA)

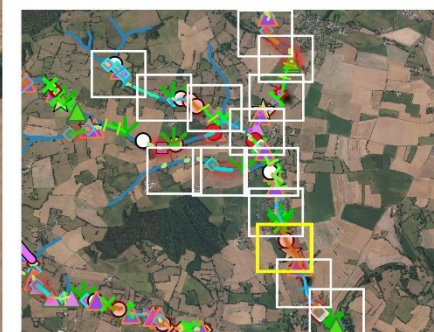



Actions de restauration

Prop_Act_lin

- Remise dans le fond de vallée, talweg
- Reprofilage du lit

Prop_Act_pt

- Equipement par un dispositif de franchissement

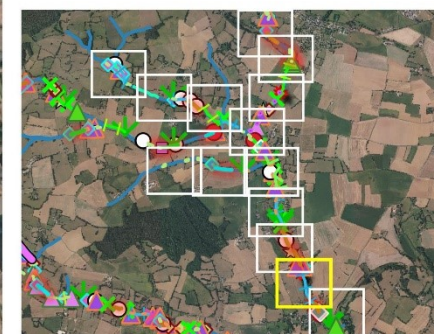



Actions de restauration

Prop_Act_lin

- Remise dans le fond de vallée, talweg
- Reprofilage du lit

Prop_Act_pt

- Equipement par un dispositif de franchissement
- Recharge en granulat
- Suppression de l'ouvrage (continuité)

Actions d'accompagnement

Prop_Act_pt

- Pompe à museau
- Abattage d'arbre individuel

